PETER EICHLER
FOTOGRAFIE

SZENOGRAFIE ARBEITSWELTEN

PETER EICHLER
FOTOGRAFIE

STUDIO
ARNDTSTRASSE 63
04275 LEIPZIG

+49 179 512 4962
+49 341 22320476
mail@petere-ichler.com

www.petereichler.com

Architekturfotografie, Interieurfotografie, Ausstellungsdokumentationen, Baudokumentationen, Langzeitdokumentationen

Professionelle Fotografie für Unternehmen, Werbeagenturen, Forschungseinrichtungen, Magazine, Hersteller, Reportagefotografie, visuelles Storytelling, Imageaufnahmen, dokumentarische Projekte, Unternehmensportraits, Corporate Portraits, Mitarbeiterportraits, Teambilder, authentische Reportagen, Editorials, Mitarbeiterkampagnen, Business Portraits

Architekturfilm, filmische Dokumentation, Filmkonzepte, Moodboards, Imagetrailer, Drohnenaufnahmen, Aerografie, Timelapse Animationen.

Seit über 10 Jahren entstehen für Architektur- und Ingenieurbüros, Bauherren, Projektentwickler und Institutionen fotografische und filmische Dokumentationen.

PHOTOGRAPHIE
FILM
KONZEPT

Soziokulturelles Zentrum ANKER
Leipzig

TOD UND RITUAL
Sächsisches Museum für Archäologie Chemnitz

Vulkanerlebnis PARKSTEIN

TOM TOM Leipzig
design2sense

Sponeta

MERCATEO
Offices Leipzig

SSV Technik GmbH

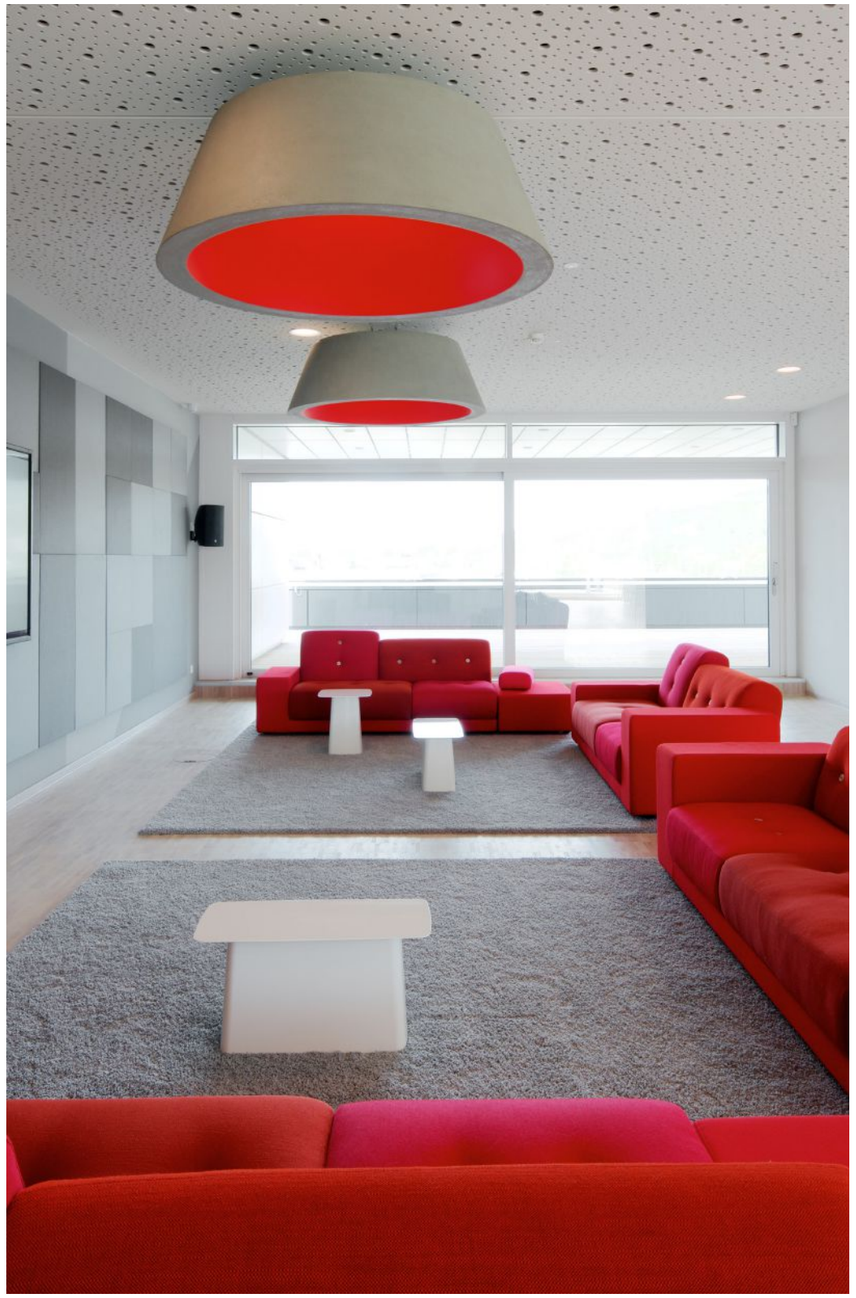

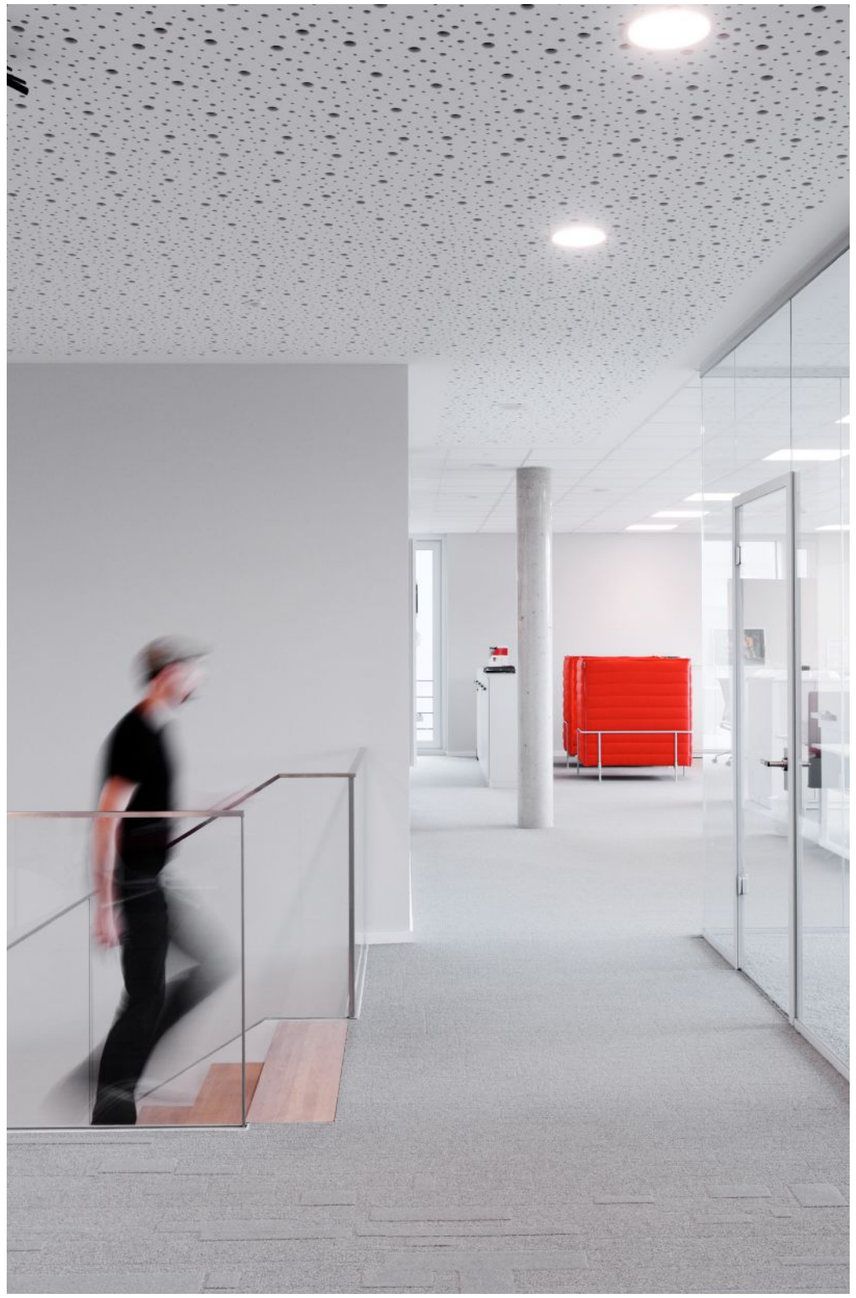

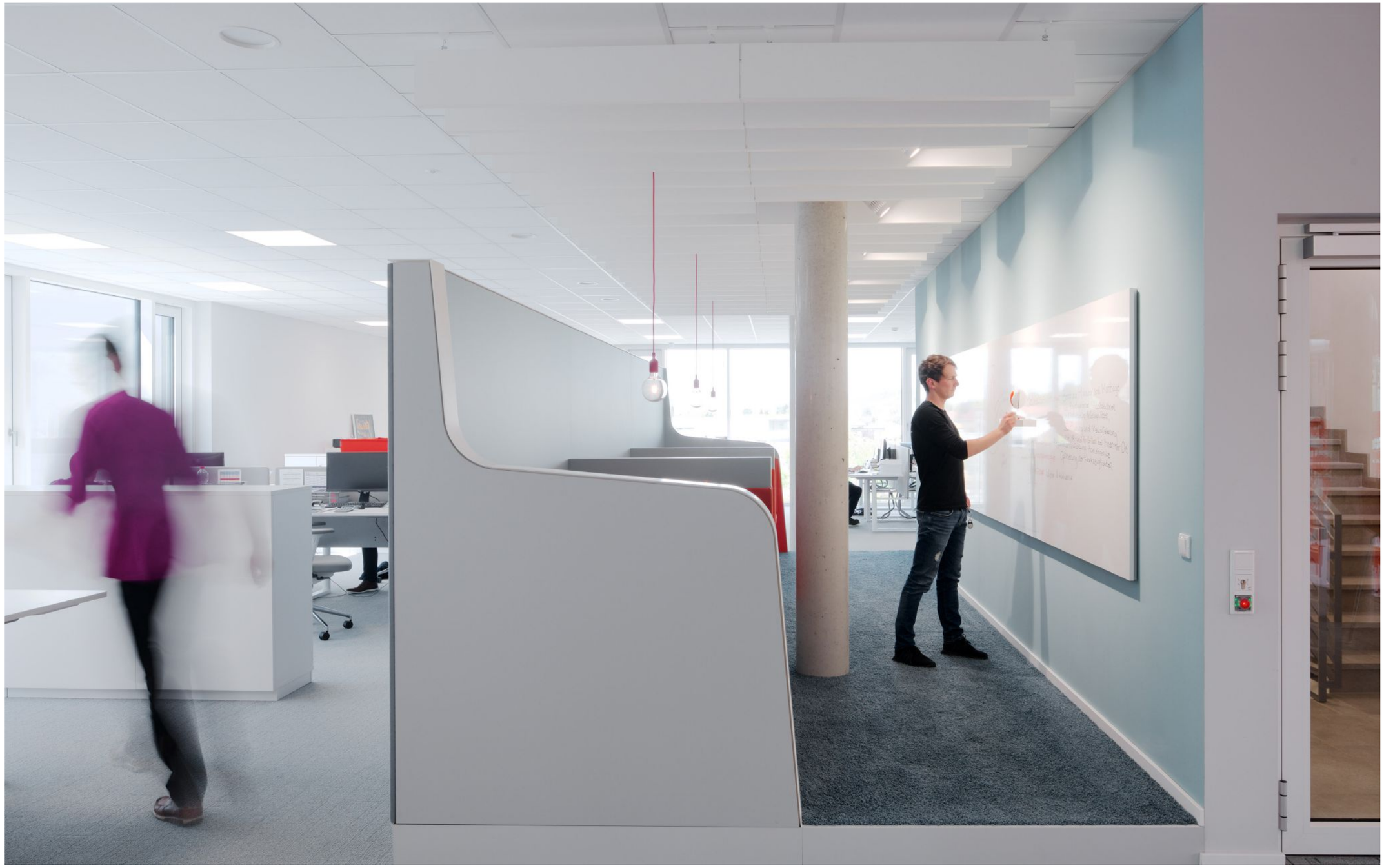

SPY MUSEM
Berlin

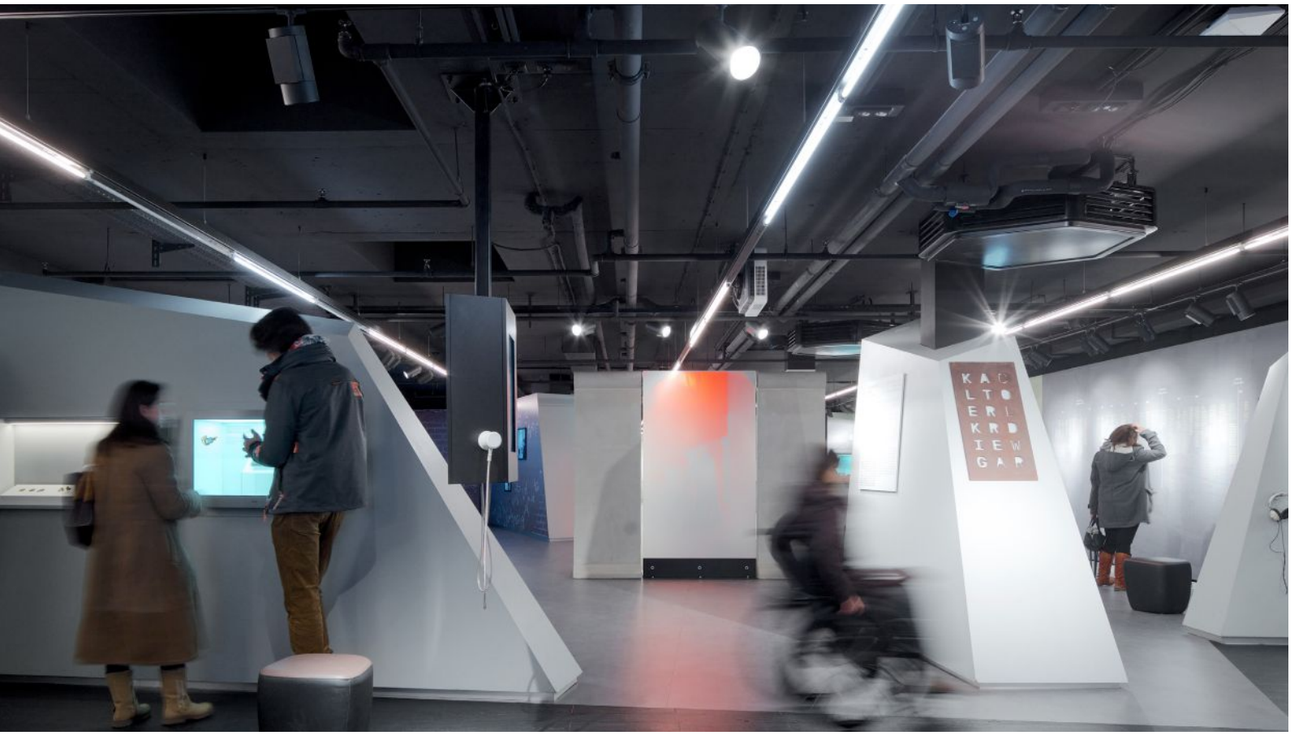

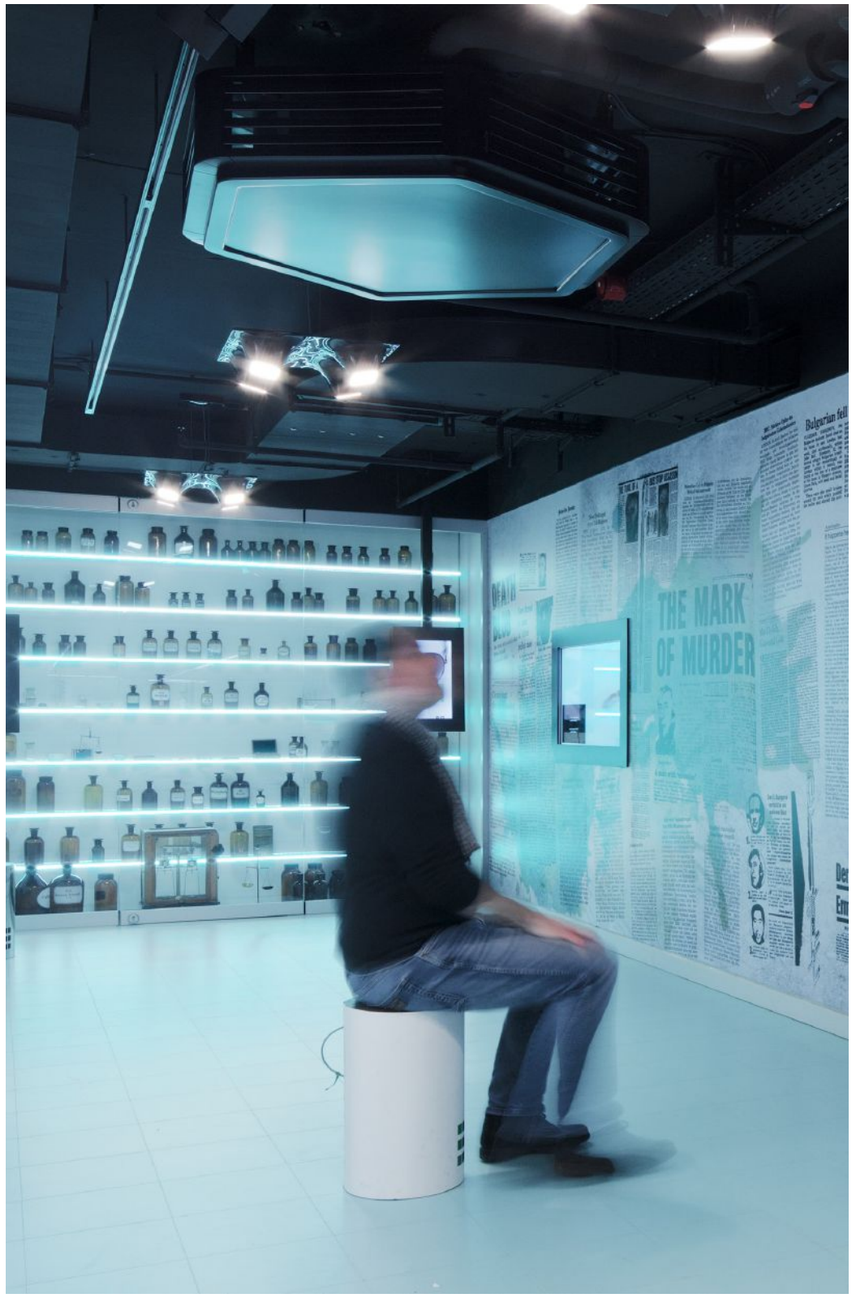
THE MARK
OF MURDER

BGV Badische Versicherungen Karlsruhe

mercateo

MERCATEO Offices Leipzig

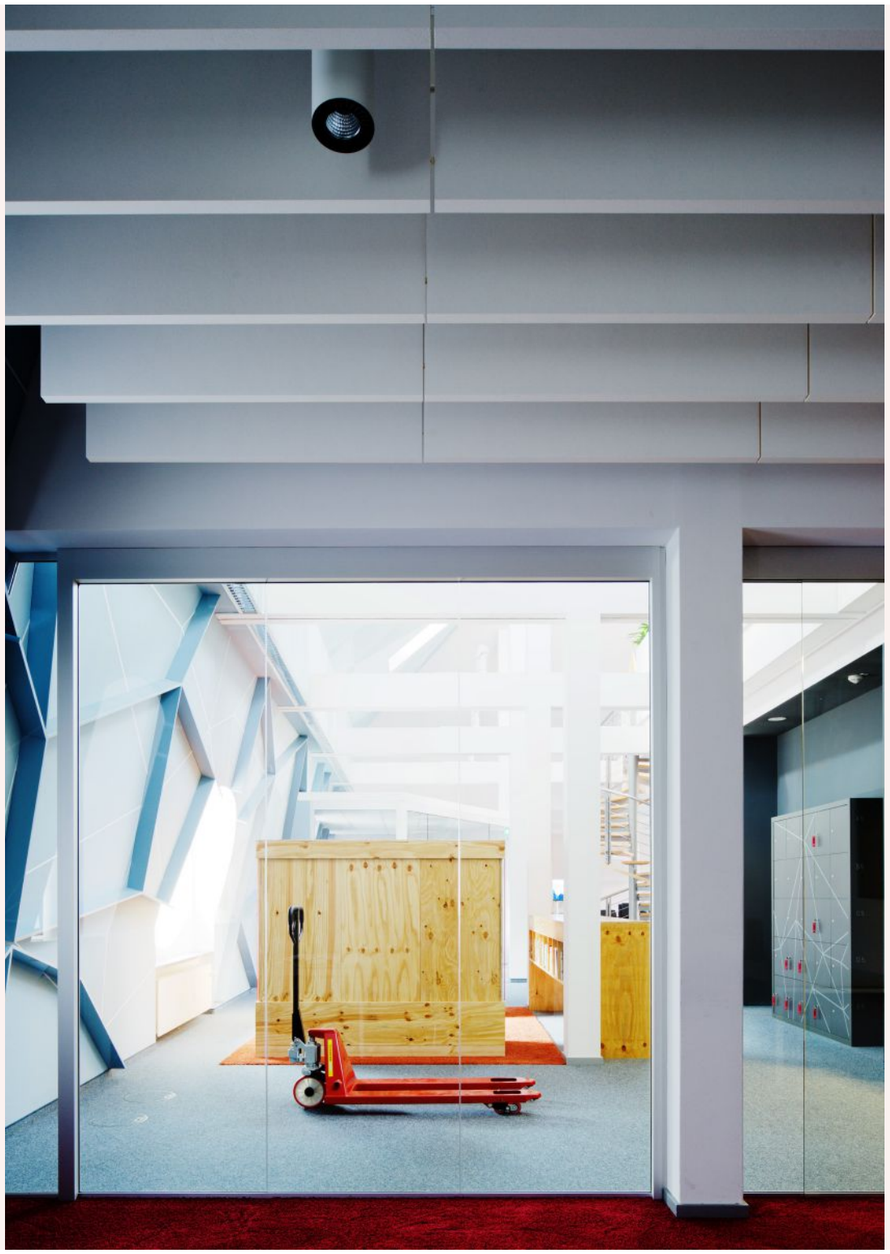

INTEG
RATION
SER
VICE

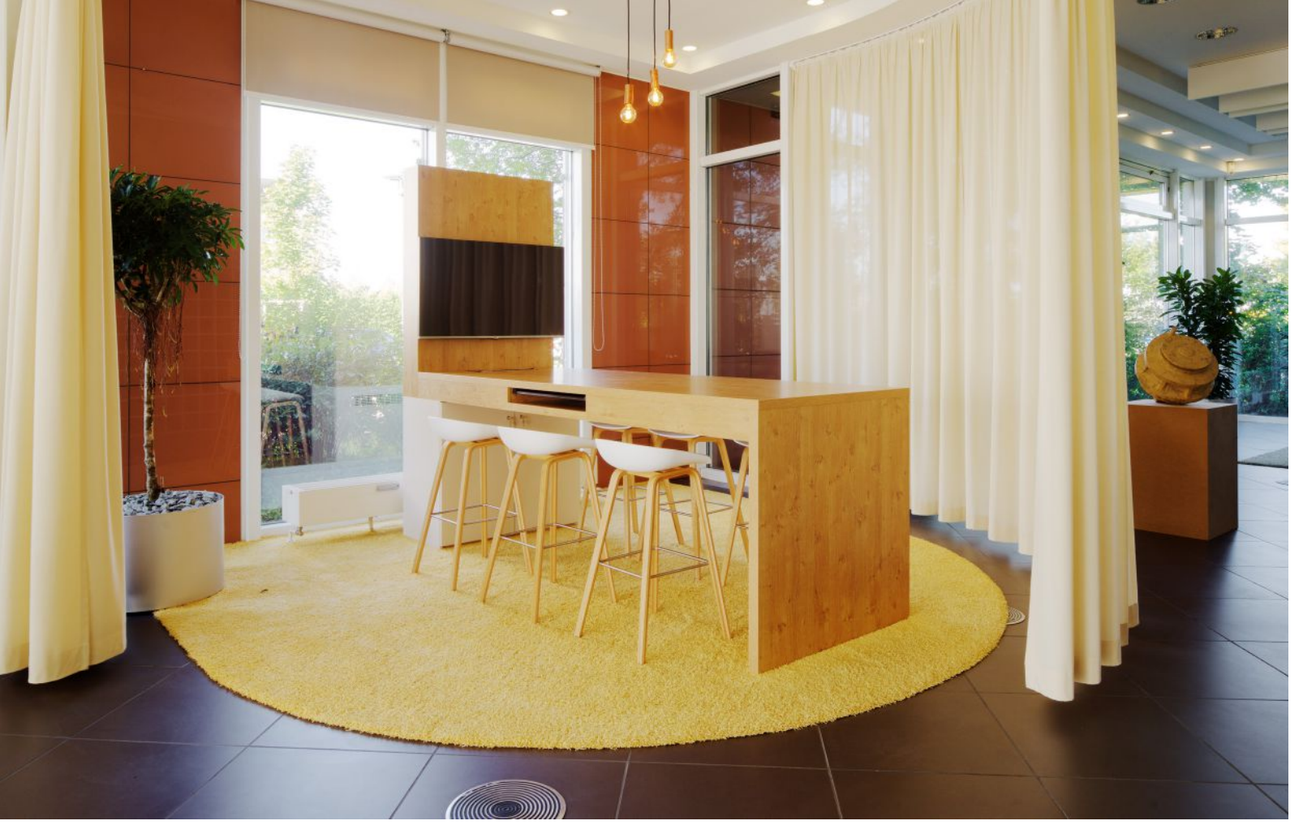

ECG Offices Leipzig

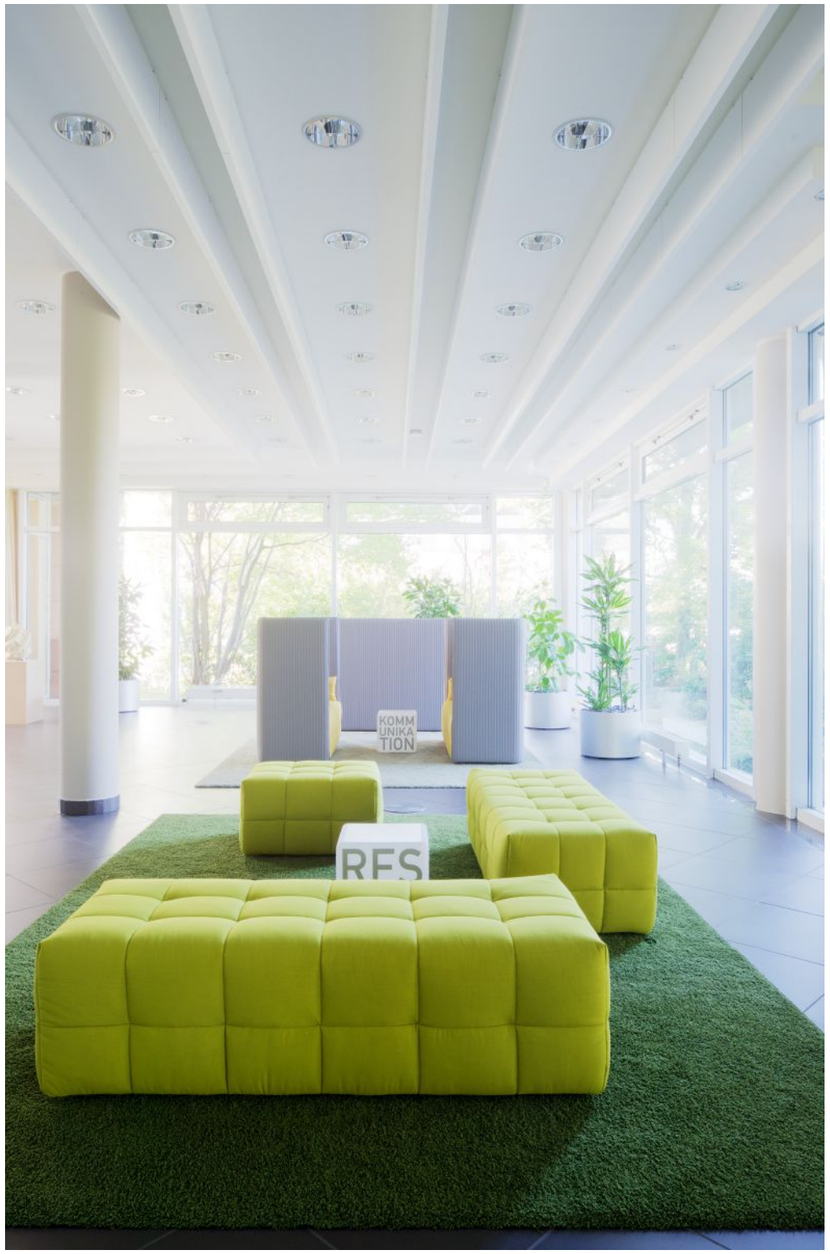

PETER EICHLER
FOTOGRAFIE

STUDIO 63
ARNDTSTRASSE 63
04275 LEIPZIG

+49 179 512 4962
+49 34122320476
mail@petere-ichler.com

www.petereichler.com
www.petereichler.com/film

petereichler.com©2022